

NYE AKER

MEDVIRKNING FUNKSJONSPROSJEKT - MØTE 2

G - NYFØDTINTENSIV



NYE AKER

MEDVIRKNING FUNKSJONSPROSJEKT - MØTE 2

G - NYFØDTINTENSIV

Innholdsfortegnelse
Plantegning, Plan 4
Plantegning, utsnitt funksjonsområde nyfødtintensiv
Personal-, pasient-, og støttefunksjoner, nyfødtintensiv
Plantegning funksjonsområde - Handlingsrom
Kuvøseflyt utsnitt, nyfødtintensiv, plan 4
Medisinflyt utsnitt, nyfødtintensiv plan 4
Lagerflyt utsnitt, nyfødtintensiv plan 4
Flyt nyfødt barn plan 4
Plan 4 uten farger til bruk for medvirkningsgruppen
Plan 4 korridorbredder, prinsipp
Skjema Melkekjøkken 05.01.051
Skjema Seremonirom 05.01.089
Skjema Lager, transportkuvøse 05.01.103
Skjema Kuvøsevask 13.08.003/009/014/015
Skjema Behandling, asfyksi 06.01.025
Skjema Behandling, asfyksi 08.01.026

FARGEKODER, FUNKSJONSOMRÅDER

- DØGNOMRÅDE SOMATIKK, VOKSE
- PSYKISK HELSEVERN OG AVHENGIGHET
- AKUTTFUNKSJONER
- OBSERVASJONSPLASSE
- POLIKLINIKK OG DAGBEHANDLING
- NYFØDT INTENSIV
- FØDE
- INTENSIV
- OPERASJON
- POST OPERATIV
- BILDEDIAGNOSTIKK
- LABRATORIEMEDISIN
- APOTEK
- KLINISK SERVICE
- IKKE-MEDISINSK SERVICE
- VAREMOTTAK
- FORSKNING OG UNDERVISNING, OUS
- FORSKNING OG UNDERVISNING, UIO
- KONTORARBEIDSPLASSE OG MØTEROM
- KOMMUNIKASJONSAREALER

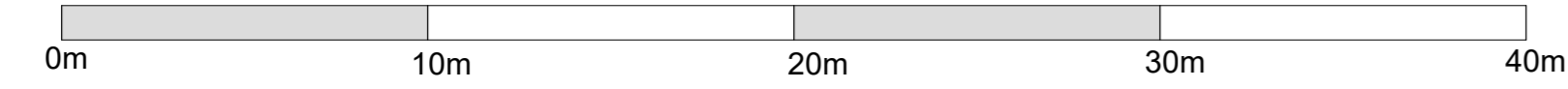
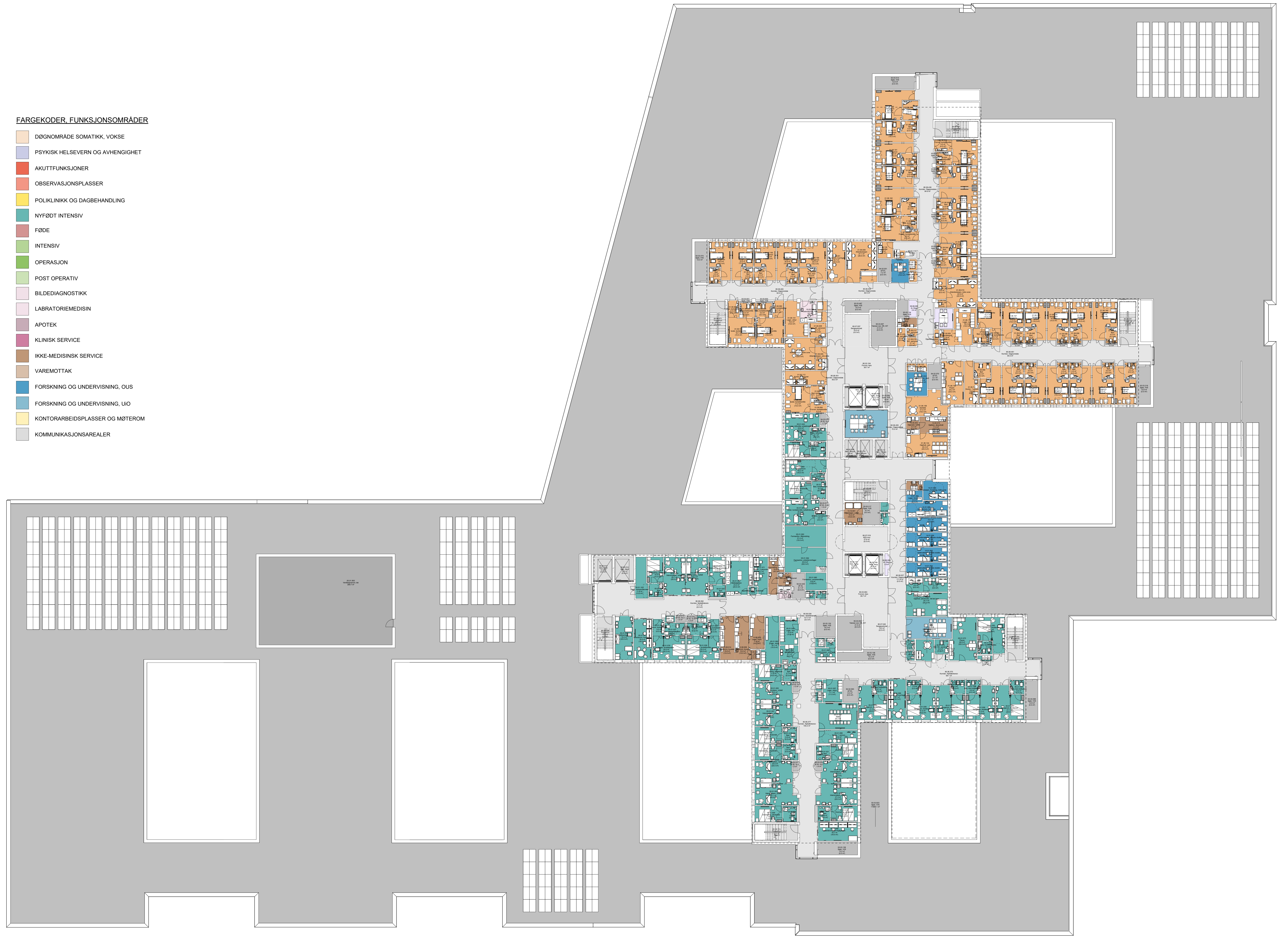

Programmert areal (areal i parentes): Rommets planlagte areal slik det er programmert innenfor arealrammen for å ivareta rommets funksjon.

Prosjektert areal (areal uten parentes): Rommets tegnede areal slik det er innplassert og tilpasset det enkelte bygg. Det prosjekterte arealet kan derfor avvike noe fra programmert areal, men skal fortsatt ivareta rommets funksjon.

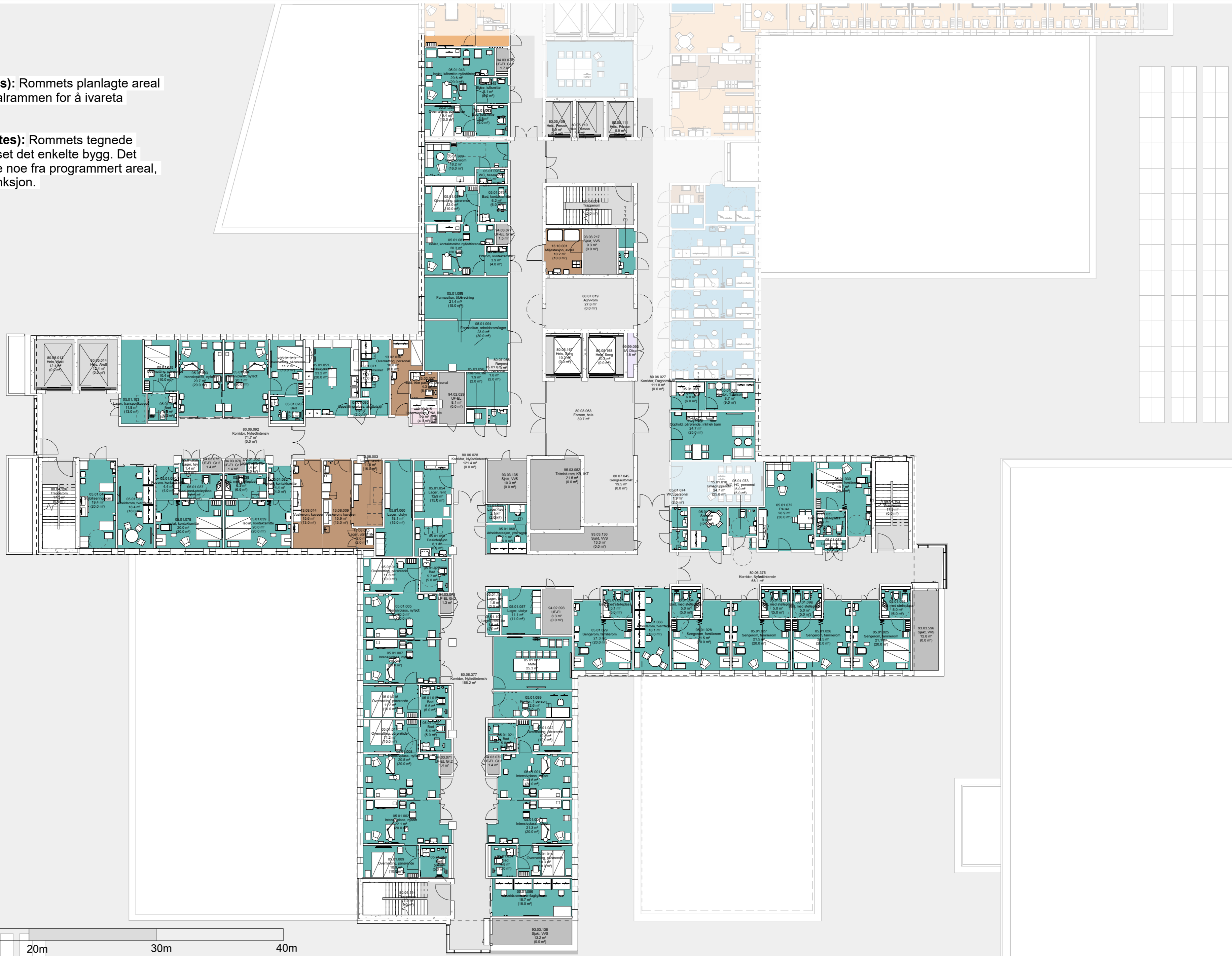

0m 10m 20m 30m 40m

FORELØPIG TEGNING

Avvik mellom utstyrslister og vist innredning forekommer

Dato: 26.09.2023

Nye Aker

Mål: 1:200/A2

M2-G02 - FUNKSJONSFARGER PLAN 04 - UTSNITT



FARGEKODER, PASIENT, PERSONAL OG STØTTEFUNKSJONER

- PERSONAL
- PASIENT
- STØTTEFUNKSJONER
- APOTEK
- FORSKNING OG UNDERVISNING, OUS
- FORSKNING OG UNDERVISNING, UIO
- KOMMUNIKASJONSAREALER
- MILJØSTASJON
- TEKNIKK

0m 10m 20m 30m 40m

FORELØPIG TEGNING



MULIGHETSROM:

Målet med møtet er å få bekreftet at rommene innenfor funksjonen er riktig plassert, og at vare- og personflyt fungerer.

Innenfor de enkelte funksjonsområdene vil det være rom som er endelig plassert og som ikke kan flyttes (som for eksempel operasjonsrom og MR-laber).



GRÅ:
Konstruksjoner og rom er endelig plassert og kan ikke flyttes.



GUL:
Rom som er endelig plassert. Endringer og omdisponeringer kan vurderes, men har konsekvenser for prosjektet.



GRØNN:
Rom som er plassert, men som kan flyttes uten større konsekvenser.

0m 10m 20m 30m 40m

FORELØPIG TEGNING

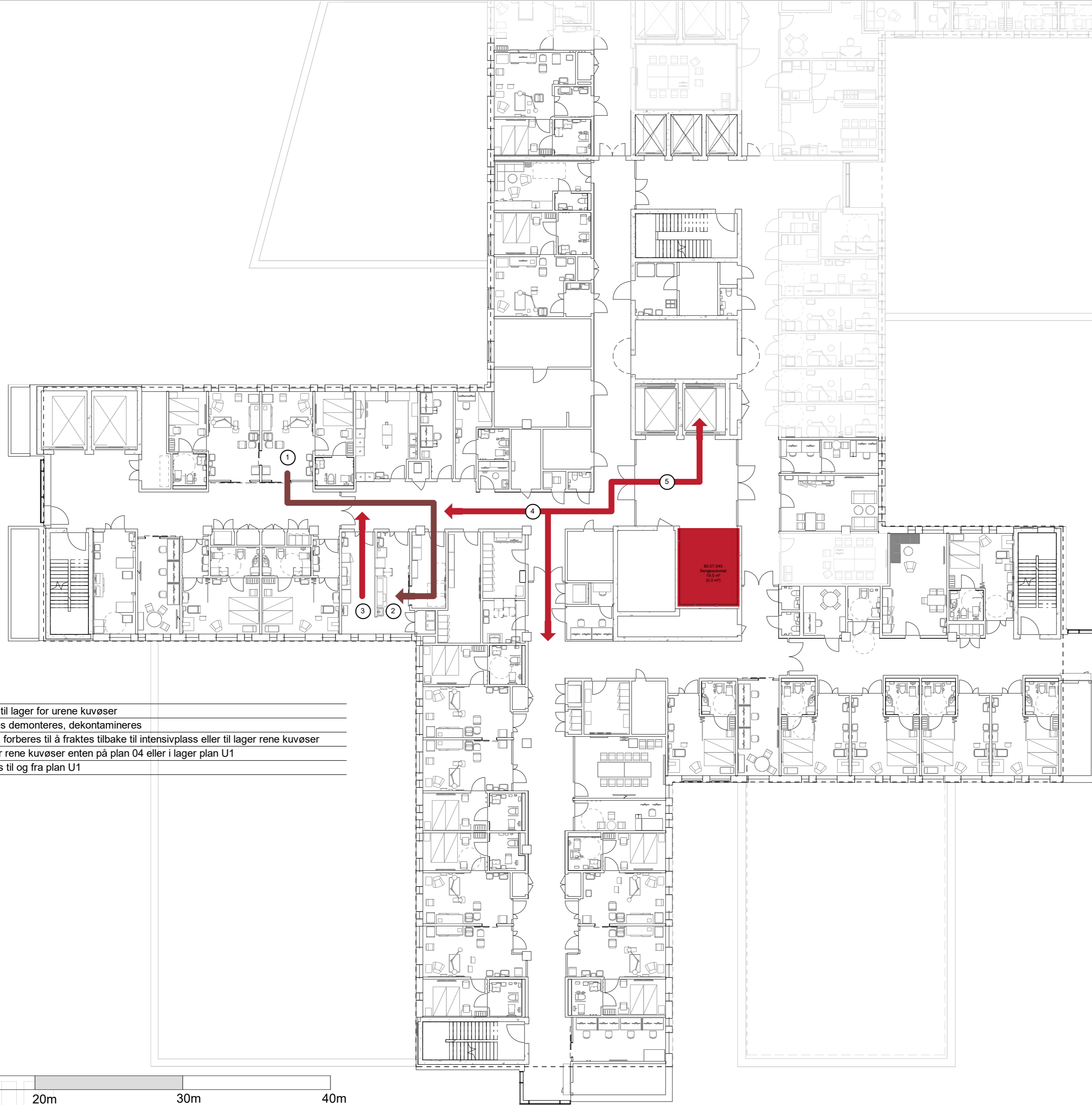

- (1) Uren kuvøse fraktes til lager for urene kuvøser
- (2) Kuvøse vaskes, deles demonteres, dekontamineres
- (3) Kuvøse monteres og forberes til å fraktes tilbake til intensivpass eller til lager rene kuvøser
- (4) Kuvøse lagres i lager rene kuvøser enten på plan 04 eller i lager plan U1
- (5) Rene kuvøser fraktes til og fra plan U1

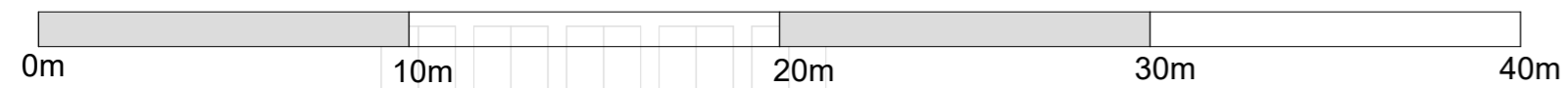

- Rene kuvøser
- Urene kuvøser



FORELØPIG TEGNING



- (1) Forsyning av legemidler fra VDS til Farnasitun leveres til AGV-rommet
- (2) Forsyning av legemidler fra AGV-rom til farnasitun
- (3) Forsyning av legemidler fra farnasitun til rom for legemidler
- (4) Fra rom for legemidler til pasientrom, behandlingsrom eller undersøkelsesrom
- (5) Direkteleveranse via rørpost fra farnasitun til spesifikke destinasjoner
- (6) Medisnavfall og emballasje fra farnasitun og rom for legemidler til miljøstasjon
- (7) Returvogn fra farnasitun til AGV-rom

-  Medisiner og legemidler
-  Avfall

0m 10m 20m 30m 40m

FORELØPIG TEGNING

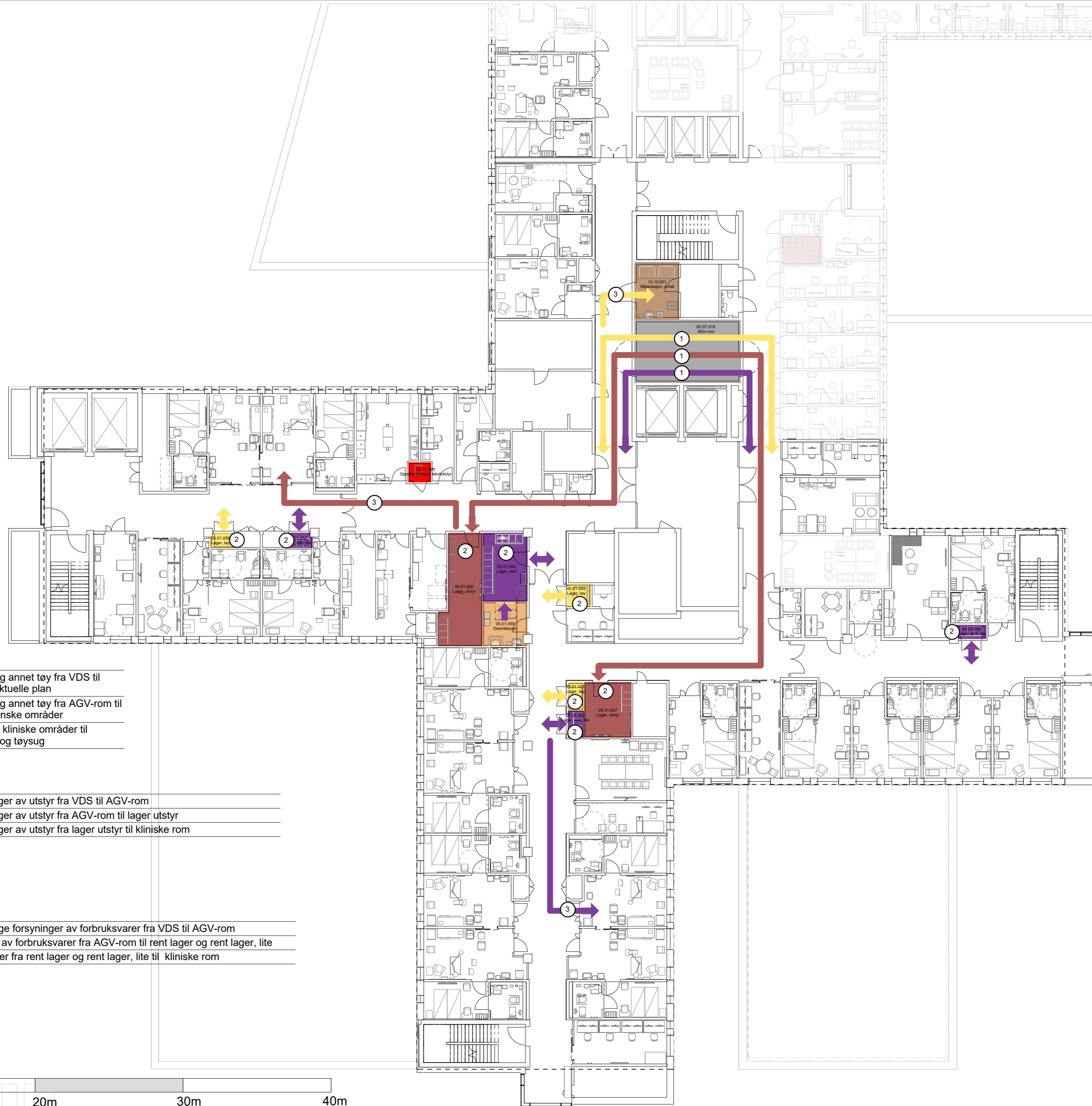

- Flyt - Tøy**
- (1) Pasienttøy og annet tøy fra VDS til AGV-rom i aktuelle plan
 - (2) Pasienttøy og annet tøy fra AGV-rom til lager tøy i kliniske områder
 - (3) Urent tøy fra kliniske områder til miljøstasjon og tøysug
- Flyt - Lager utstyr**
- (1) Forsyninger av utstyr fra VDS til AGV-rom
 - (2) Forsyninger av utstyr fra AGV-rom til lager utstyr
 - (3) Forsyninger av utstyr fra lager utstyr til kliniske rom
- Flyt - Rent depot**
- (1) Regelmessige forbruksvarer fra VDS til AGV-rom
 - (2) Forsyninger av forbruksvarer fra AGV-rom til rent lager og rent lager, lite
 - (3) Forbruksvarer fra rent lager og rent lager, lite til kliniske rom

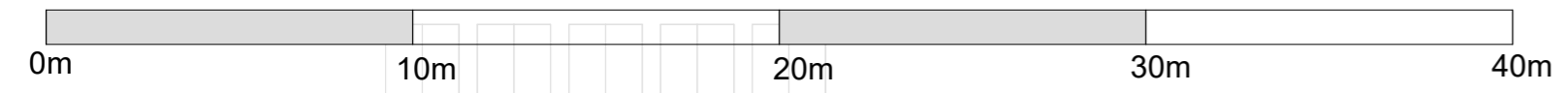

FORELØPIG TEGNING

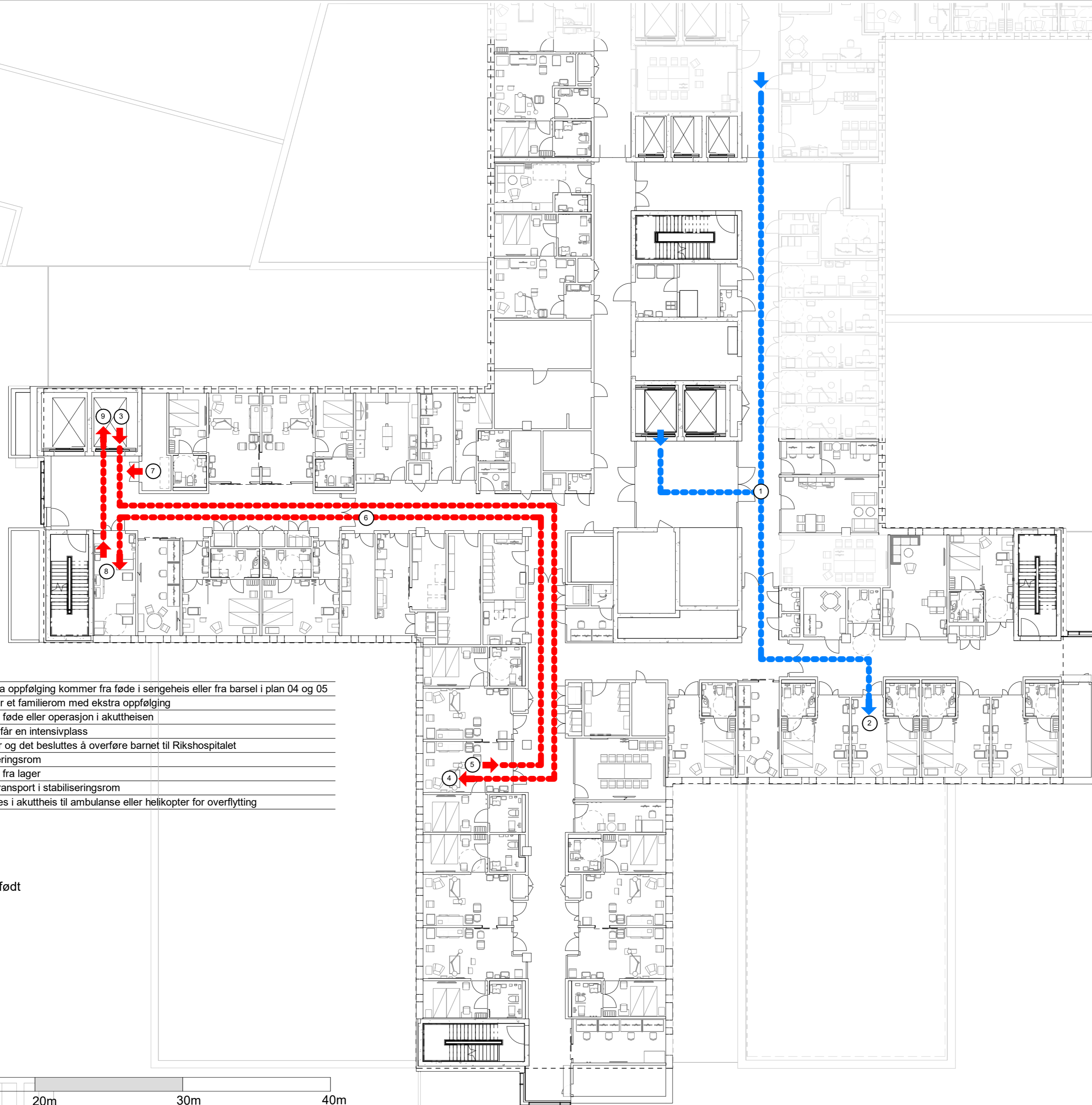

- (1) Barn som trenger ekstra oppfølging kommer fra føde i sengeheis eller fra barsel i plan 04 og 05
- (2) Barn med pårørende får et familierom med ekstra oppfølging
- (3) Nyfødt kommer opp fra føde eller operasjon i akuttheisen
- (4) Nyfødt med pårørende får en intensivplass
- (5) Komplikasjoner oppstår og det besluttes å overføre barnet til Rikshospitalet
- (6) Barnet trilles til stabiliseringsrom
- (7) Transportkuvøse tas ut fra lager
- (8) Barnet forberedes for transport i stabiliseringsrom
- (9) Transportkuvøsen kjøres i akuttheis til ambulanse eller helikopter for overflytting

⋯→ Flyt nyfødt
⋯→ Akutt flyt nyfødt

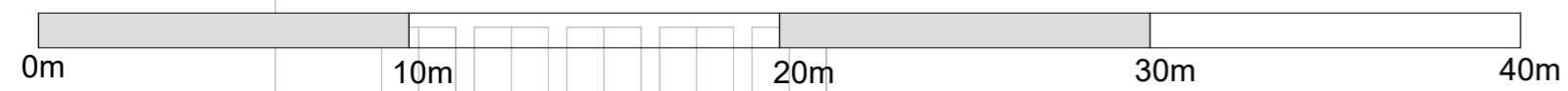

FORELØPIG TEGNING



Gruppen gjennomgår ulike flyter innenfor sitt funksjonsområde. Dette som grunnlag for å verifisere rommenes plassering.

Flyt

- | | | | |
|--|-------------------------|--|-----------------|
| | Avfallsrom/miljøstasjon | | PCI |
| | AGV | | Personale |
| | Akutt | | Pårørende |
| | Akutt tynn | | Renhold |
| | Kantine | | Sterilforsyning |
| | Kjøkken | | Lager rent |
| | Lager forbruksvarer | | Senge |
| | Lager utstyr | | Sengeautomat |
| | Lager væske | | Tøy |
| | Legemidler | | Urent |
| | Medisin til Farmasitun | | Varer |

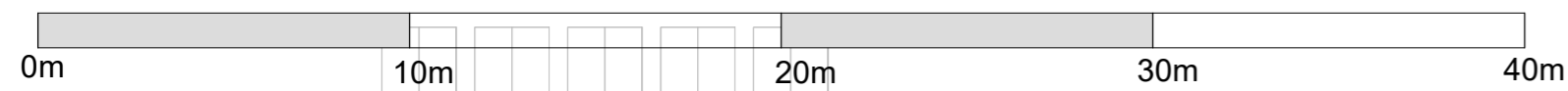

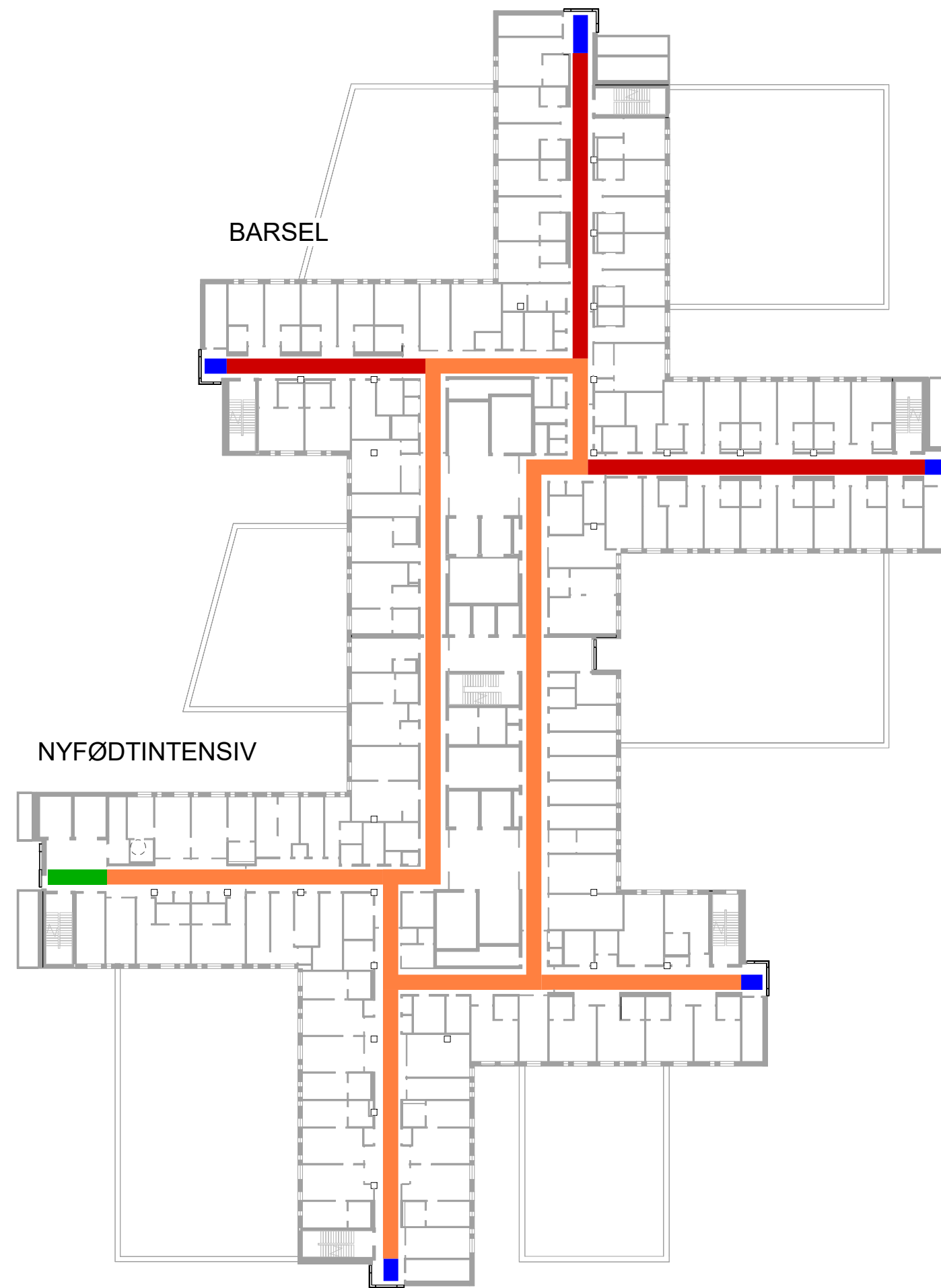

FORELØPIG TEGNING

Dato: 26.09.2023

Nye Aker

Mål: 1:500 / A3

M2-G10 - PLAN 04 KORRIDORBREDDER

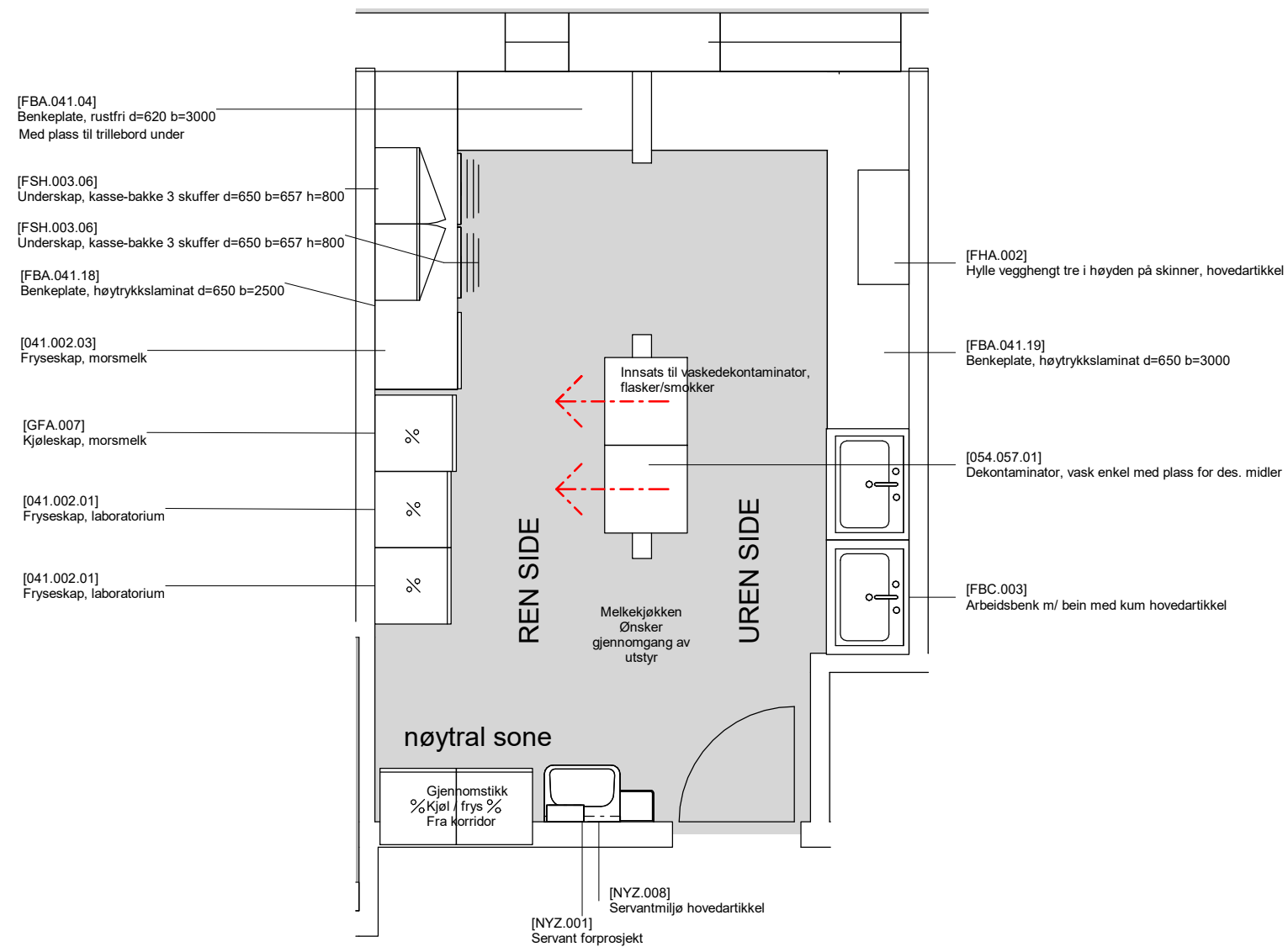

Planutsnitt 05.01.051 Melkekjøkken

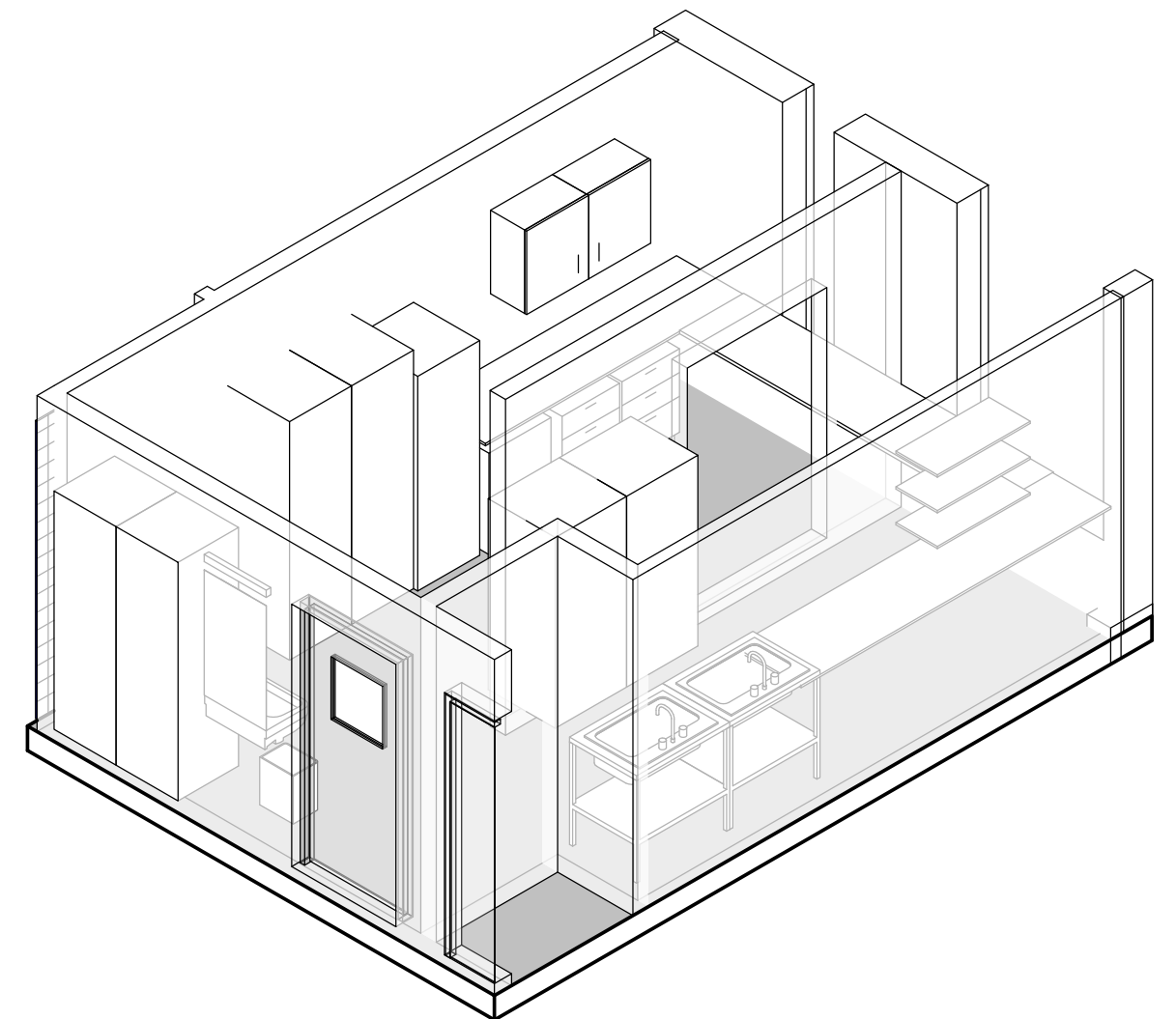

Akso 05.01.051 Melkekjøkken

FORELØPIG TEGNING
Avvik mellom utstyrslister og vist innredning forekommer

Dato: 26.09.2023

Nye Aker

Mål: 1 : 50

05.01.051 - Melkekjøkken

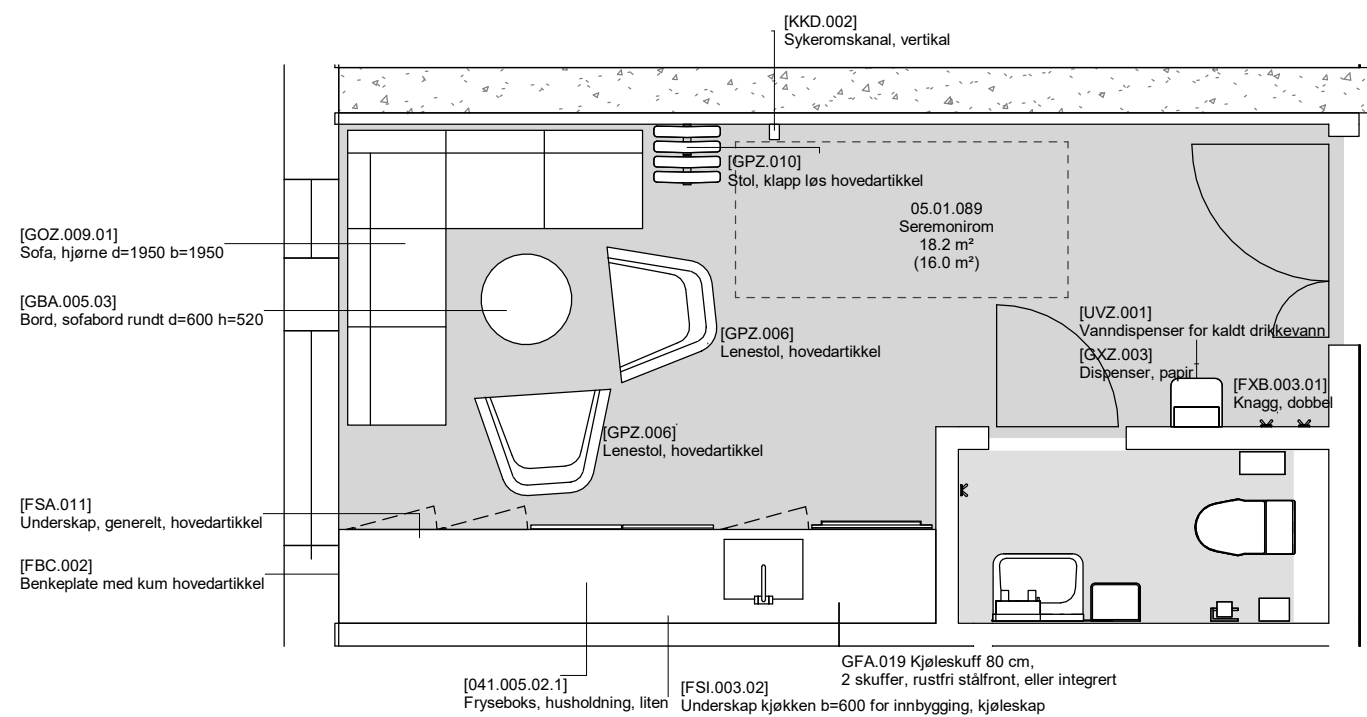

Planutsnitt 05.01.089 Seremonirom

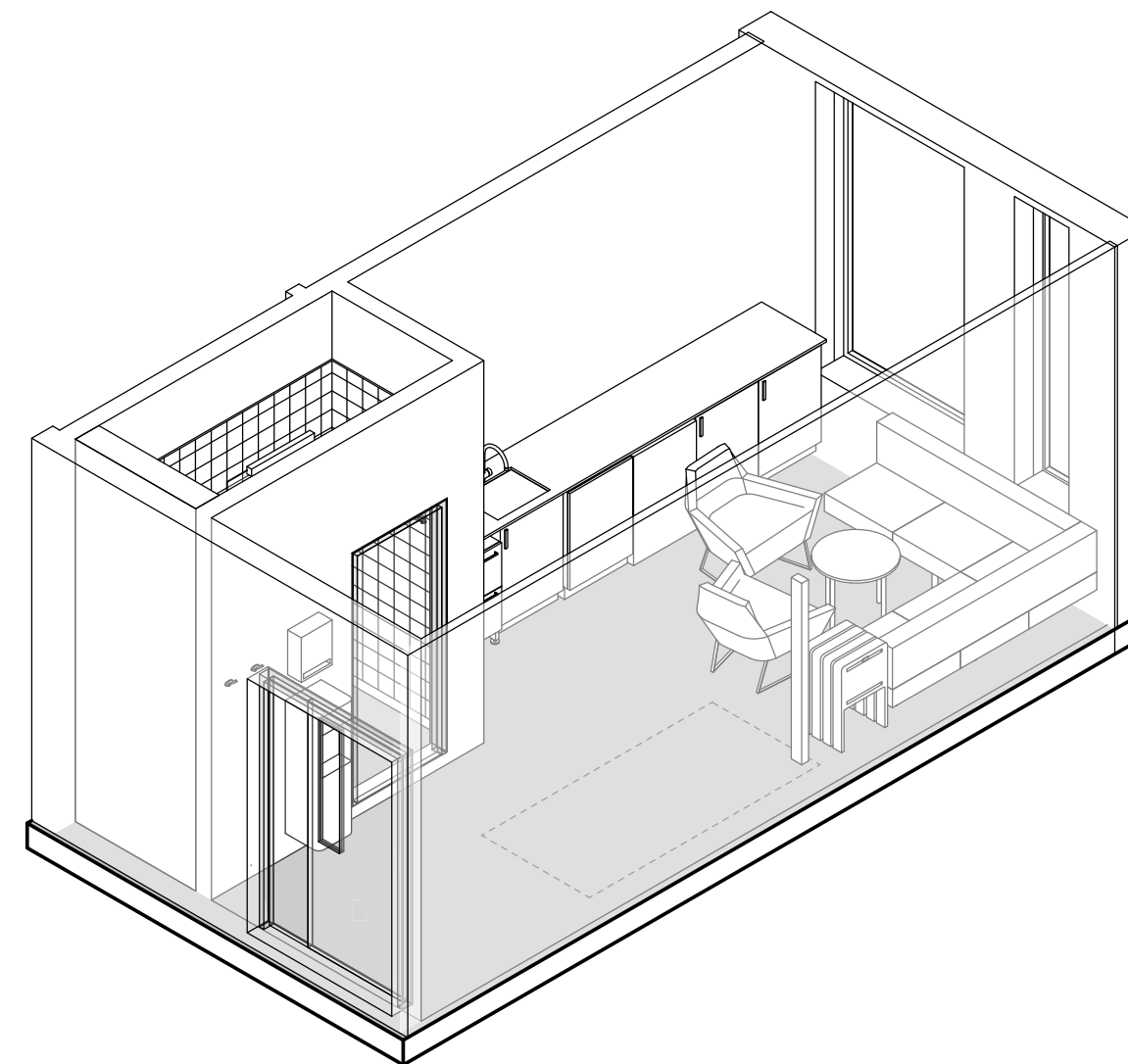

Akso 05.01.089 Seremonirom

FORELØPIG TEGNING
Avvik mellom utstyrlister og vist innredning forekommer

Dato: 26.09.2023

Nye Aker

Mål: 1 : 50

05.01.089 - Seremonirom

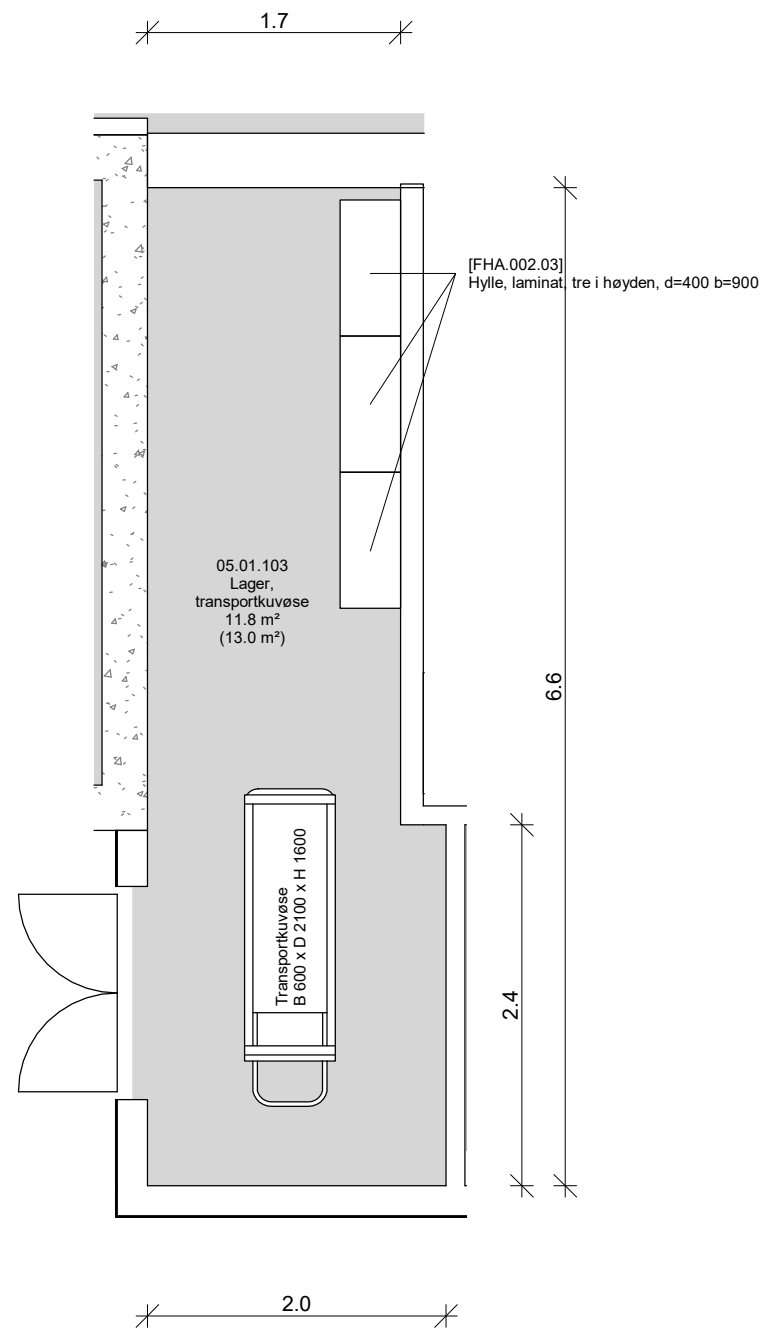

Planutsnitt 05.01.103 Lager, transportkuvøse

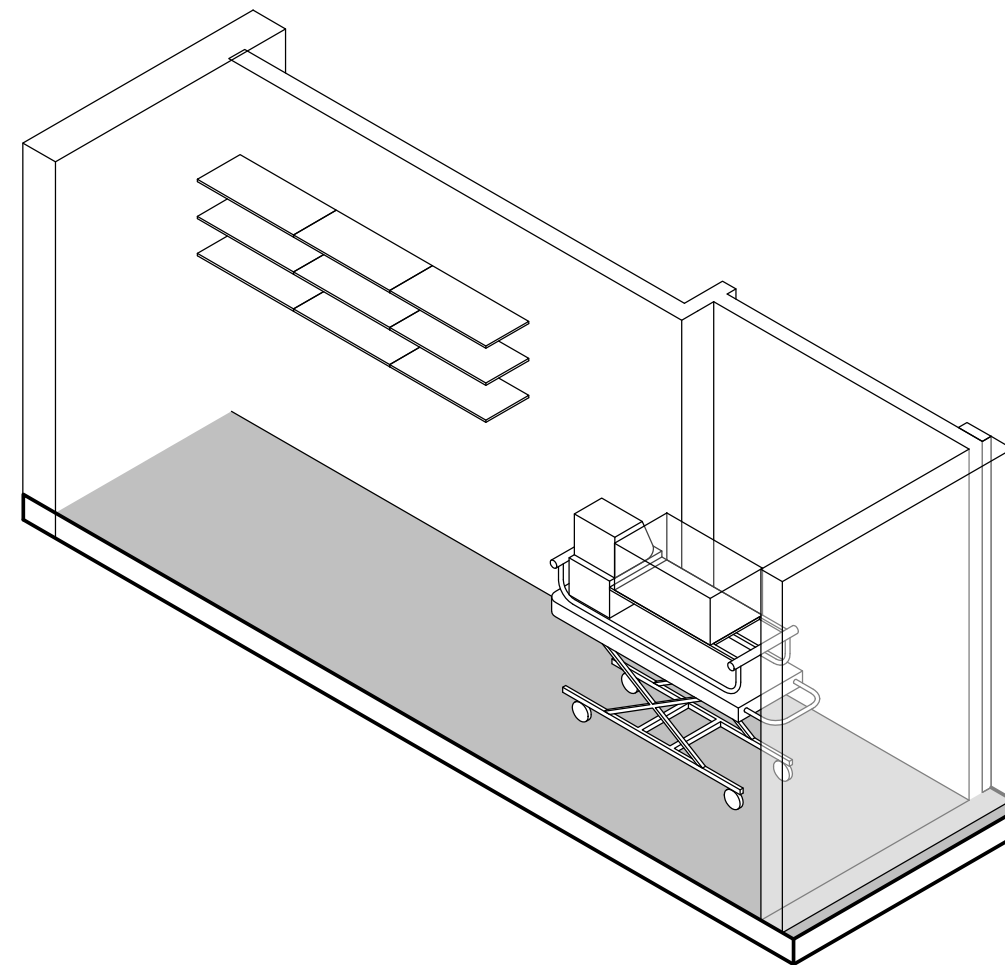

Akso 05.01.103 Lager, transportkuvøse

FORELØPIG TEGNING
 Avvik mellom utstyrslister og vist innredning forekommer

Dato: 26.09.2023

Nye Aker

Mål: 1 : 50

05.01.103 - Lager, transportkuvøse

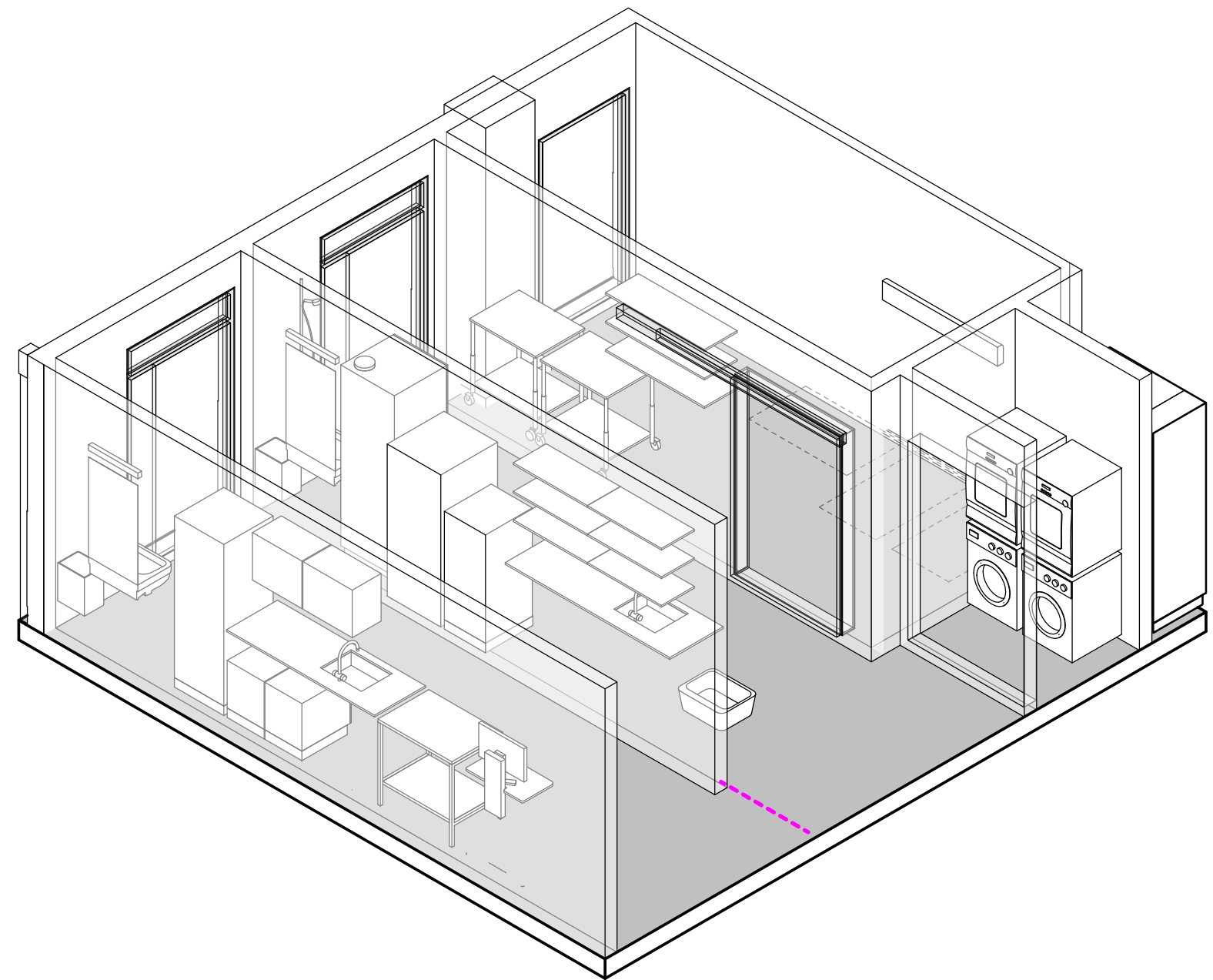
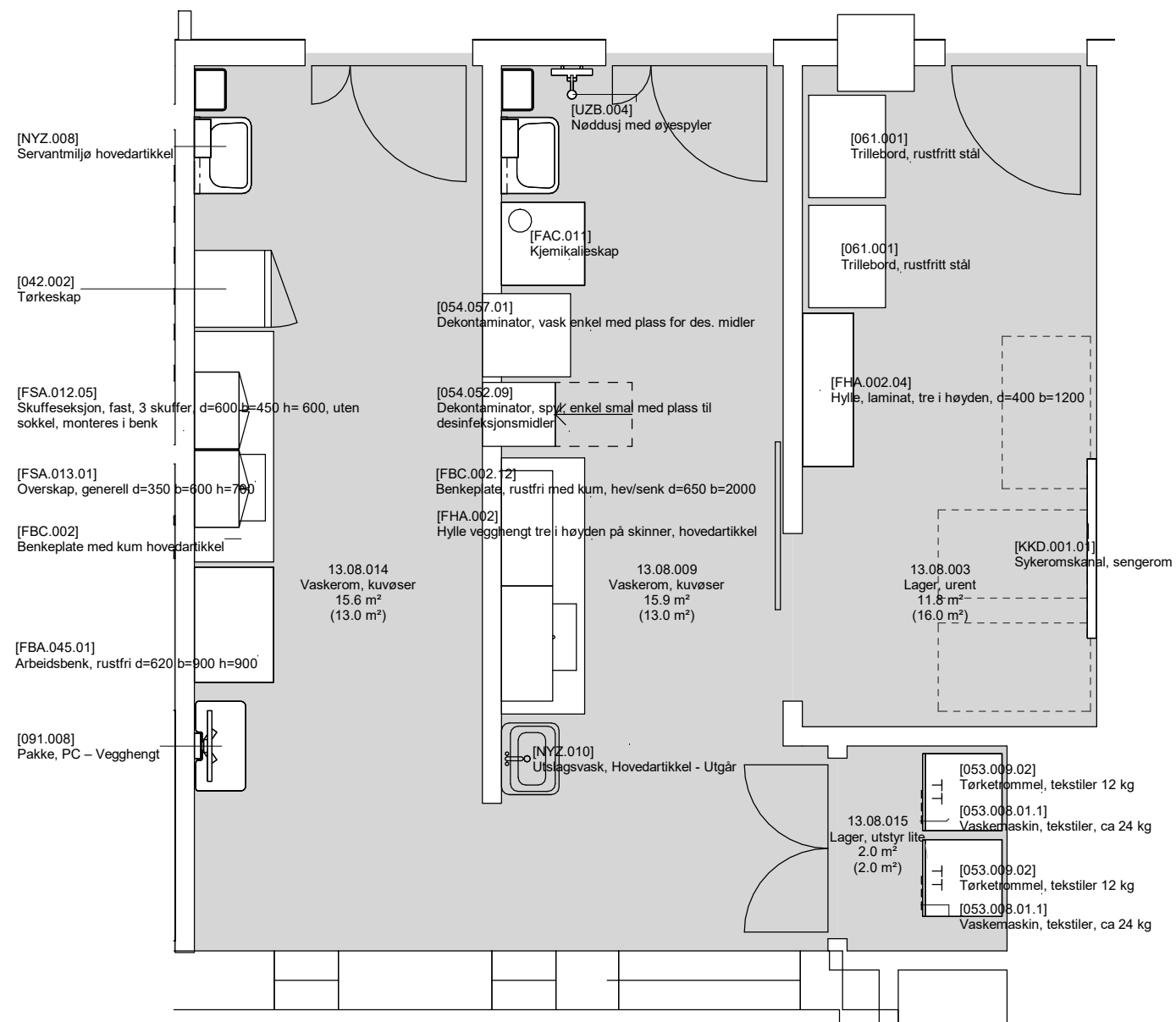

FORELØPIG TEGNING

Avvik mellom utstyrlister og vist innredning forekommer

Dato: 27.09.2023

Nye Aker

Mål: 1 : 50

13.08.003 / 009 / 014 / 015 - Kuvøsevask

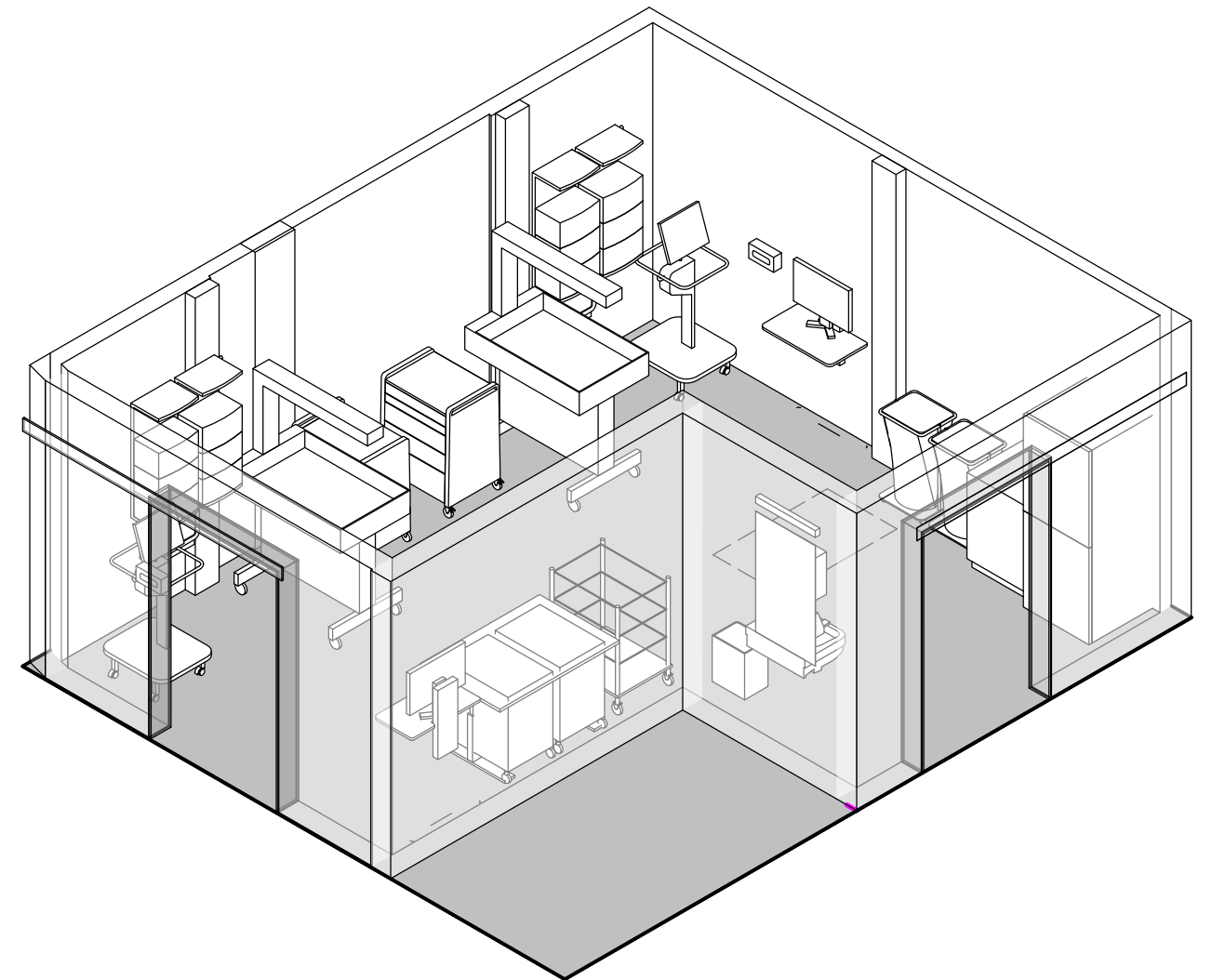
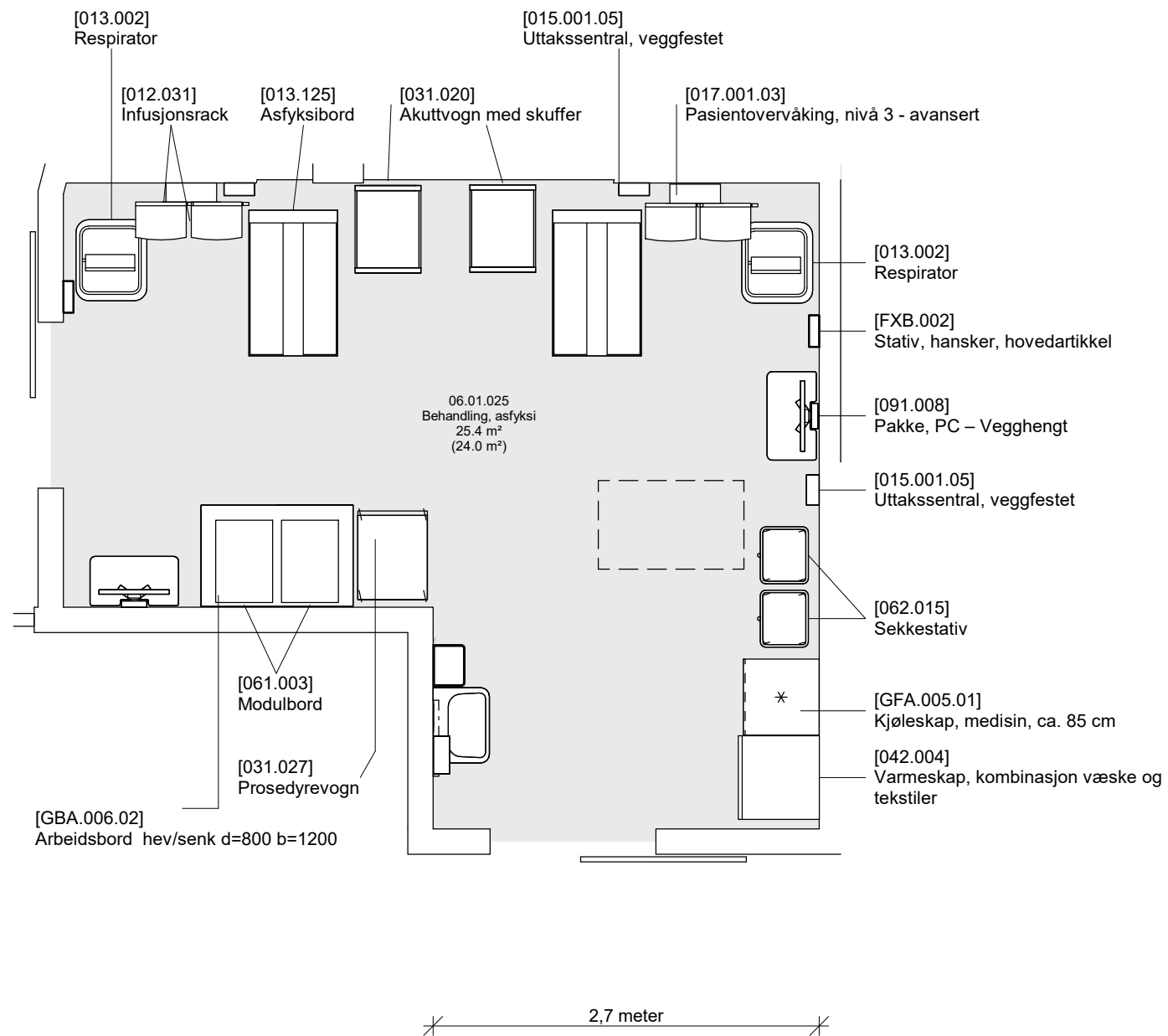

Planutsnitt 06.01.025 Behandling, asfyksi

Akso 06.01.025 Behandling, asfyksi

FORELØPIG TEGNING
Avvik mellom utstyrlister og vist innredning forekommer

Dato: 27.09.2023

Nye Aker

Mål: 1 : 50

06.01.025 - Behandling, asfyksi

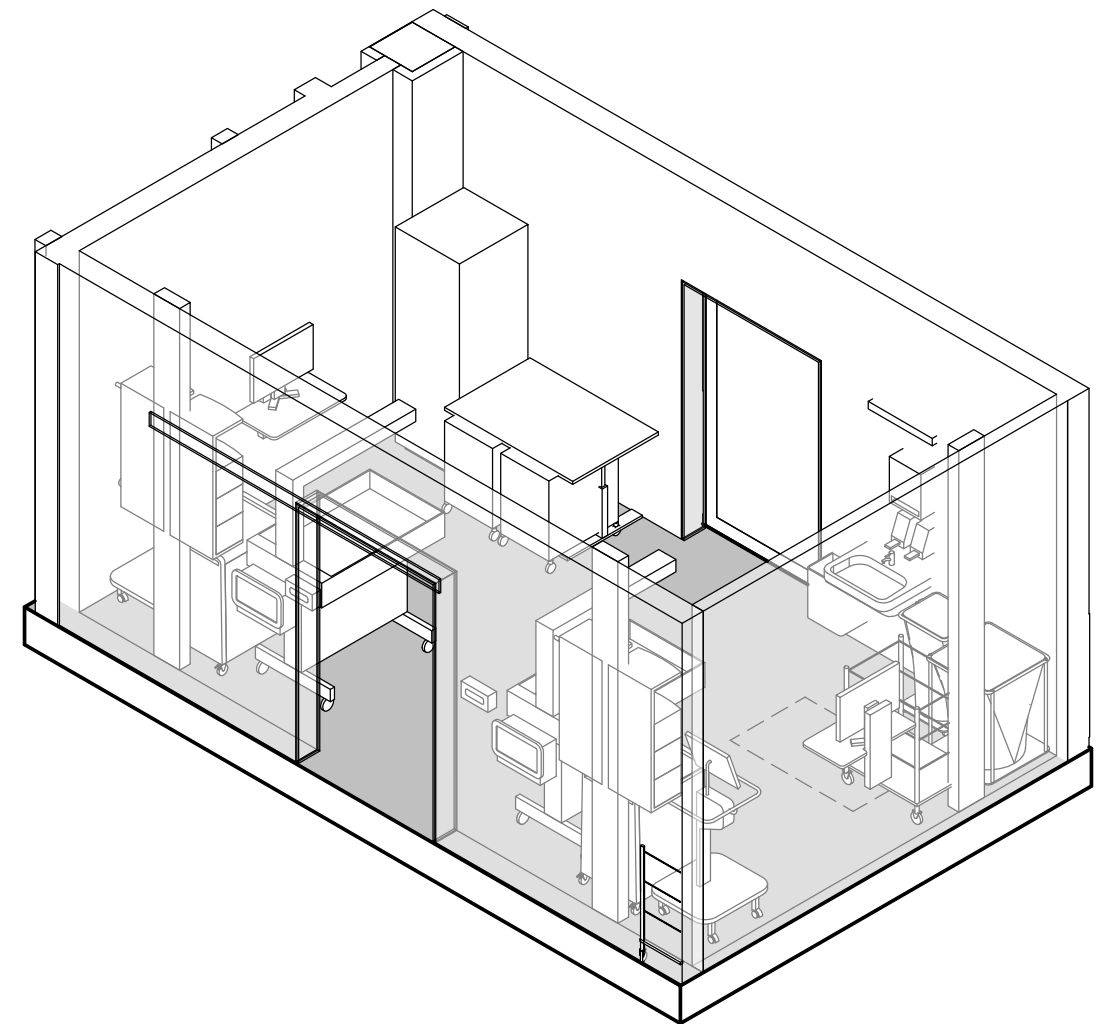
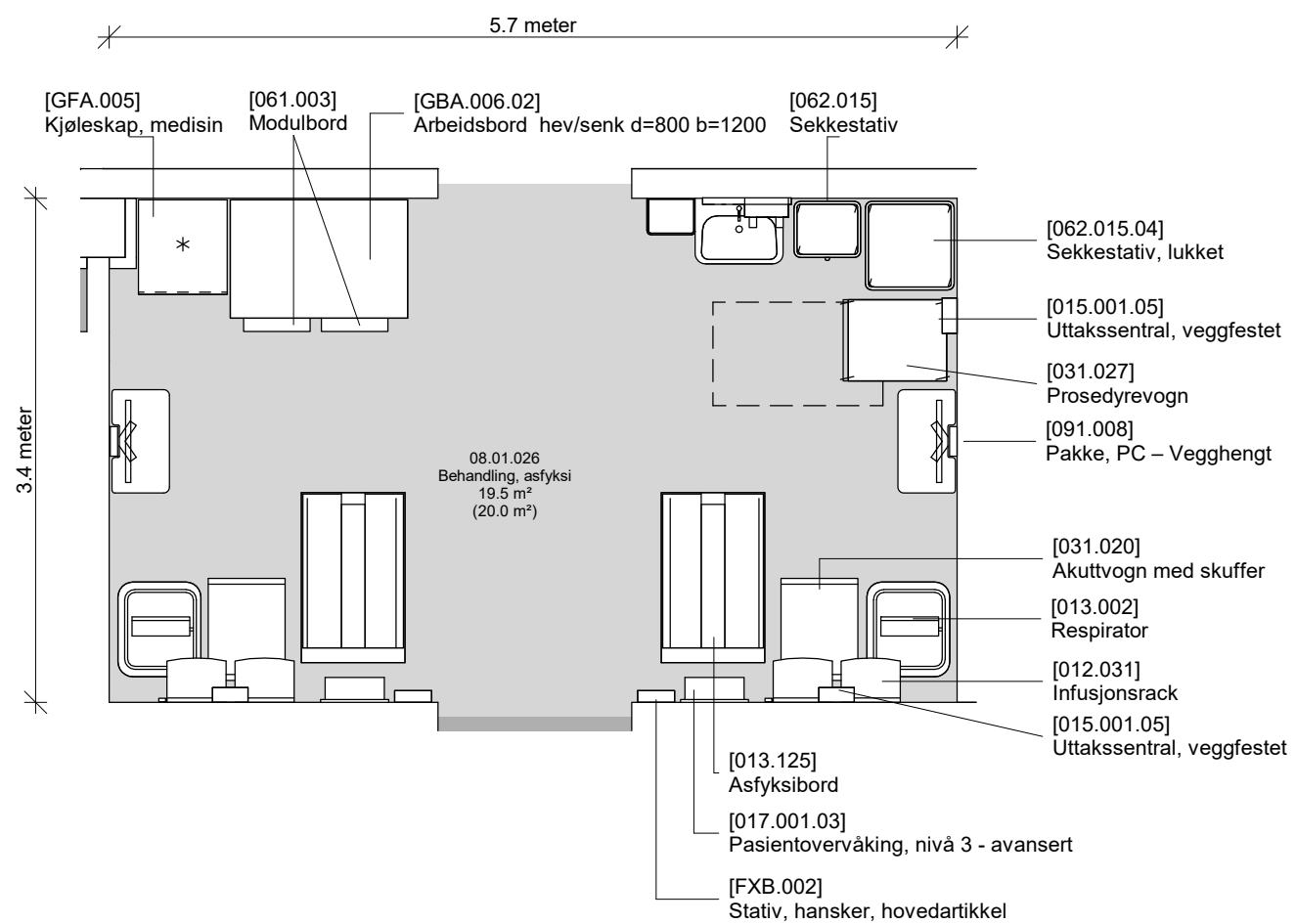

Planutsnitt 08.01.026 Behandling, asfyksi

FORELØPIG TEGNING
Avvik mellom utstyrlister og vist innredning forekommer

Dato: 27.09.2023

Nye Aker

Mål: 1 : 50

08.01.026 - Behandling, asfyksi